Créa So'Ongles

Nail Artist Educator

CATALOGUE DES FORMATIONS

2022

Créa So'Ongles

HAMEAU DE RIMBERT 21690 SALMAISE - 06.98.02.78.02

N° Siret 794 967 323 00047

Organisme de formation enregistré sous le numéro NDA 27210424721 auprès du préfet de la région Bourgogne Franche Comté. Cet enregistrement ne vaut pas agrément de l'état.

Formatrice Ongulaire expérimentée, ma passion est de transmettre mon savoir technique et théorique pour que les prothésistes ongulaires de demain offrent le meilleur service à leur clientèle.

Qualifiée, mondialement médaillée et formée chaque année aux nouvelles techniques auprès des plus grands formateurs, j'ai travaillé comme formatrice pour les plus grandes marques.

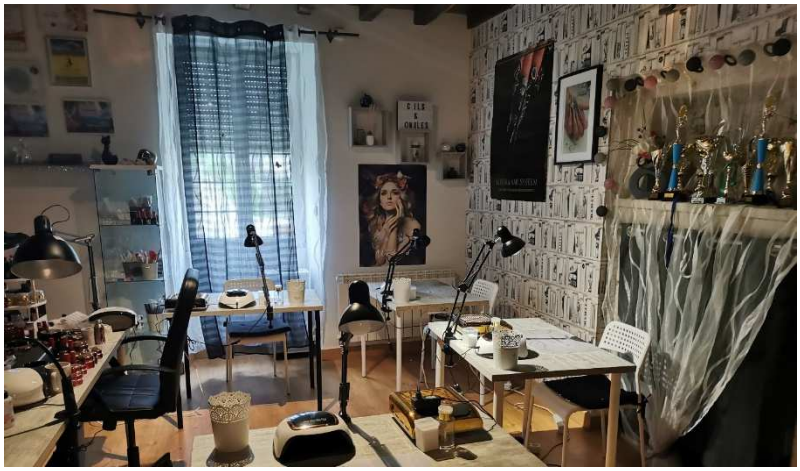

Je vous accueille avec plaisir dans mon institut à domicile dans le respect des normes d'hygiène et de sécurité. Dans cet espace chaleureux, convivial et propice à l'apprentissage, je peux accueillir jusqu'à 4 stagiaires.

Chacun dispose d'une table de travail individuelle équipée de lampe UV LED, de petits matériels, produits et consommables nécessaires à la pratique.

Les stagiaires ont également accès à un espace cuisine équipé de réfrigérateur et microondes ainsi qu'un à un espace sanitaire.

En 2021 Créa So'Ongles a formé 52 stagiaires.

A ce jour Créa So'Ongles est noté avec 5 étoiles sur Facebook (79 avis postés).

Les formations CREA SO ONGLES

Formation	Nombre de participants	Tarifs	Nb de jours
BASE EN GEL (2 pinceaux 2 limes offerts)	Formation collective 4 maxi	950,00 €	5
	Individuelle	1 150,00 €	3
BASE RESINE (1 pinceau offert)	Formation collective 4 maxi	690,00 €	3
	Individuelle	1 150,00 €	3
PERFECTIONNEMENT GEL-ACRYGEL SALON	Formation collective 4 maxi	420,00 €	2
	Individuelle	700,00 €	2
PERFECTIONNEMENT FRENCH REVERSE	Formation collective 4 maxi	420,00 €	2
	Individuelle	700,00 €	2
PERFECTIONNEMENT SANS LIMAGE	Formation collective 4 maxi	420,00 €	2
	Individuelle	700,00 €	2
PERFECTIONNEMENT RESINE	Formation collective 4 maxi	420,00 €	2
	Individuelle	700,00 €	2
PERFECT NAILS (kit embout compris)	Formation collective 4 maxi	250,00 €	1
	Individuelle	350,00 €	1
ARTISTIQUE	Formation collective 4 maxi	250,00 €	1
	Individuelle	350,00 €	1
MINI ARTISTIQUE	Formation collective 4 maxi	230,00 €	1
	Individuelle	350,00 €	1
NAIL ART FINESSE (1 pinceau liner offert)	Formation collective 4 maxi	210,00 €	1
	Individuelle	350,00 €	1
NAIL ART 3D RELIEF ET PLATE	Formation collective 4 maxi	210,00 €	1
	Individuelle	350,00 €	1
NAIL ART ONE STROKE	Formation collective 4 maxi	210,00 €	1
	Individuelle	350,00 €	1
BABYBOOMER	Formation collective 4 maxi	210,00 €	1
	Individuelle	350,00 €	1
PERFECTIONNEMENT ONLY CAPSULES	Formation collective 4 maxi	230,00 €	1
	Individuelle	350,00 €	1
PERFECTIONNEMENT ONE DAY	Formation collective 4 maxi	230,00 €	1
	Individuelle	350,00 €	1
DECOUVERTE ACRYGEL	Formation collective 4 maxi	230,00 €	1
	Individuelle	350,00 €	1
PERFECTIONNEMENT ONGLES RONGES	Formation collective 4 maxi	230,00 €	1
	Individuelle	350,00 €	1

A l'exception des formations de base, toutes les formations CREA SO ONGLES peuvent se tenir à distance en visioconférence pour un tarif de 330,00 € par jour. Les formations à distance impliquent toutefois un certain équipement : matériel informatique avec caméra, micro et bonne connexion internet ainsi que tous les matériels et produits indispensables à la pratique.
N'hésitez pas à me contacter pour plus d'informations.

Retrouvez le descriptif de chaque formation dans les programmes détaillés.
Le planning des sessions est diffusé chaque trimestre sur Facebook et Instagram.

Informations et inscriptions :

Instagram @creasoongles
Facebook @sophieurenacreasoongles
Mail formations@creasoongles.fr
06.98.02.78.02

Inscription au plus tard 15 jours calendaires avant la date souhaitée
(Hors délais d'instruction d'une éventuelle demande de prise en charge OPCO ou Pole emploi)

Créa So'Ongles
Nail Artist Educator

PROGRAMME FORMATION
BASE EN GEL

Durée
Collectif : 5 jours – 35 heures
Individuel : 3 jours -21 heures

Horaires
9h15-16h30

Nb de participants
1 à 4 maximum

Dates
A définir

Tarif
Collectif : 950,00 € HT
Individuel : 1150,00 € HT
(2 pinceaux et 2 limes offertes)
Exonéré de TVA, article 293-B du CGI

Lieu de formation
HAMEAU DE RIMBERT
21690 SALMAISE

Modalités et délais d'accès
Informations et inscription auprès de Sophie URENA :
formations@creasoongles.fr
06.98.02.78.02
Inscription au plus tard 15 jours calendaires avant la date souhaitée.

Restauration
Espace cuisine à disposition

Accessibilité aux personnes handicapées
Pour toute situation particulière, nous contacter pour une étude personnalisée de votre situation et la mise en place des adaptations nécessaires.

Langue utilisée lors de la formation : Français

Eligibilité CPF
NON

Public cible

Professionnels de l'esthétique, prothésistes ongulaire, étudiants en esthétique
Toute personne souhaitant se former aux bases de la pose de faux ongles.

Prérequis

De bonnes aptitudes manuelles indispensables.
Sens du contact et de l'autonomie, esprit créatif, méthodique et méticuleuse

Objectifs pédagogiques

Acquérir les bases de la technique de pose de faux ongles méthode gel UV sans prestations de manucure. Découvrir la technique de pose au chablon

Déroulement de la formation

⇨ **JOUR 1**
Accueil des stagiaires, rappel du déroulement de la formation et tour de table
QCM de début de formation
Anatomie et maladies de l'ongle
Hygiène et propreté du matériel
Découverte du matériel et du poste de travail
Fiches techniques du protocole de pose
Démonstrations par la formatrice
Bilan de la première journée

⇨ **JOUR 2**
Découverte et apprentissage sur capsules d'entrainements avec différentes textures
Pose de gel : base, french, construction, finition
Prise en main et utilisation de la ponceuse, découverte des embouts
Bilan de la deuxième journée

⇨ **JOUR 3**
Préparation de l'ongle naturel sans acte de manucure
Gainage
French Full cover
Ateliers d'apprentissage des techniques sur soi
Bilan de la troisième journée

⇨ **JOUR 4**
Préparation de l'ongle naturel sans acte de manucure
Initiation au chablon (papier forme)
Pose chablon comblée
Ateliers d'apprentissage en binôme
Bilan de la quatrième journée

⇨ **JOUR 5**
Préparation de l'ongle naturel sans acte de manucure
Remplissage
Ateliers d'apprentissage en binôme
Utilisation de la ponceuse (dépose, limage de la mise en forme)
QCM de fin de formation
Evaluation finale des acquis et bilan de la formation
Remise du certificat de formation

Méthodes et moyens pédagogiques

Formation dispensée à 100% en présentiel
Apports théoriques et pratiques par la formatrice
Apprentissage et applications par l'alternance de démonstrations par la formatrice et d'ateliers d'applications pratiques pour le stagiaire
Evaluations des connaissances et analyse de pratiques tout au long de la formation

Moyens techniques

Institut tout équipé aux normes d'hygiène et de salubrité, de sécurité et d'accessibilité. Table de travail individuelle équipée Lampe UV, Limes, Gel UV, Modèle, capsules d'entraînement, chablons et couleurs.
Matériel à prévoir par les stagiaires (liste détaillée transmise en amont de la formation) : Pinceaux de modelages, pinceau Liner, limes, ponceuse et embouts, outils personnels (ciseau, repousse cuticule, pinceau poussière,…), primer, top et base

Suivi et évaluation des acquis

Evaluation des connaissances théoriques en début et en fin de formation par QCM.
Analyse de pratique et évaluation des compétences acquises via la grille d'évaluation finale.
Remise d'une attestation de formation et d'un certificat de compétences si validation des acquis.
Mise à disposition de modèles d'entraînement sur papier au besoin afin de s'entraîner après la formation et parfaire les points à améliorer précisés par la formatrice via la grille d'évaluation finale.
Possibilité de contacter la formatrice après la formation par téléphone, réseaux sociaux, ou mail afin de bénéficier de conseils sur la base de photos de poses réalisées après la formation.

Encadrement et formatrice : Sophie URENA

Prothésiste ongulaire en clientèle depuis 8 ans, 40 certifications dans le métier et 14 fois médaillée au niveau mondial.
Formatrice ongulaire expérimentée et dont la passion est de transmettre et partager son savoir technique et théorique au profit de la montée en compétences des futures praticiennes.

Version actualisée le 21/02/2022

Créa So'Ongles
Nail Artist Educator

PROGRAMME FORMATION
BASE RESINE

Durée
3 jours - 21 heures

Horaires
9h15-16h30

Nb de participants
1 à 4 maximum

Dates
A définir

Tarif
Collectif : 690,00 € HT
Individuel : 1150,00 € HT
(Inclus 1 pinceau offert)
Exonéré de TVA, article 293-B du CGI

Lieu de formation
HAMEAU DE RIMBERT
21690 SALMAISE

Modalités et délais d'accès
Informations et inscription auprès de Sophie URENA :
formations@creasoongles.fr
06.98.02.78.02
Inscription au plus tard 15 jours calendaires avant la date souhaitée.

Restauration
Espace cuisine à disposition

Accessibilité aux personnes handicapées
Pour toute situation particulière, nous contacter pour une étude personnalisée de votre situation et la mise en place des adaptations nécessaires.

Langue utilisée lors de la formation : Français

Eligibilité CPF
NON

Public cible

Professionnels de l'esthétique, prothésistes ongulaire, étudiants en esthétique
Toute personne souhaitant se former aux bases de la pose de faux ongles.

Prérequis

De bonnes aptitudes manuelles indispensables.
Sens du contact et de l'autonomie, esprit créatif, méthodique et méticuleuse

Objectifs pédagogiques

Appliquer la technique de pose de faux ongles méthode résine et sans prestations de manucure

Déroulement de la formation

⇨ **JOUR 1**

Accueil des stagiaires, rappel du déroulement de la formation et tour de table
QCM de début de formation
Règles d'hygiène et propreté du matériel
Découverte du matériel et des différents produits
Démonstrations par la formatrice
Apprentissage du ratio sur support
Entrainement sur capsules : full cover, french, babyboomer
Bilan de la première journée

⇨ **JOUR 2**

Ateliers d'apprentissage des techniques et pratique sur soi :
- Préparation de l'ongle naturel sans acte de manucure
- Positionnement du chablon
- Pose de résine et méthode : full cover, french, babyboomer, paillettes
- Position de l'apex
- Limage de la mise en forme

Bilan de la deuxième journée

⇨ **JOUR 3**

Ateliers d'apprentissage des techniques et pratique sur modèle (binôme) :
- Préparation de l'ongle naturel sans acte de manucure
- Positionnement du chablon
- Pose de résine et méthode : full cover, french, babyboomer, paillettes
- Position de l'apex
- Limage de la mise en forme

QCM de fin de formation
Evaluation finale des acquis et bilan de la formation
Remise du certificat de formation

Méthodes et moyens pédagogiques

Formation dispensée à 100% en présentiel
Apports théoriques et pratiques par la formatrice
Apprentissage et applications par l'alternance de démonstrations par la formatrice et d'ateliers d'applications pratiques pour le stagiaire
Evaluations des connaissances et analyse de pratiques tout au long de la formation

Moyens techniques

Institut tout équipé aux normes d'hygiène et de salubrité, de sécurité et d'accessibilité. Table de travail individuelle équipée Lampe UV, Limes, Gel UV, Modèle, capsules d'entraînement, chablons et couleurs.
Matériel à prévoir par les stagiaires (liste détaillée transmise en amont de la formation) : Pinceaux de modelages, pinceau Liner, limes, ponceuse et embouts, outils personnels (ciseau, repousse cuticule, pinceau poussière,…), primer, top et base

Suivi et évaluation des acquis

Evaluation des connaissances théoriques en début et en fin de formation par QCM.
Analyse de pratique et évaluation des compétences acquises via la grille d'évaluation finale.
Remise d'une attestation de formation et d'un certificat de compétences si validation des acquis.
Mise à disposition de modèles d'entraînement sur papier au besoin afin de s'entraîner après la formation et parfaire les points à améliorer précisés par la formatrice via la grille d'évaluation finale.
Possibilité de contacter la formatrice après la formation par téléphone, réseaux sociaux, ou mail afin de bénéficier de conseils sur la base de photos de poses réalisées après la formation.

Encadrement et formatrice : Sophie URENA

Prothésiste ongulaire en clientèle depuis 8 ans, 40 certifications dans le métier et 14 fois médaillée au niveau mondial.
Formatrice ongulaire expérimentée et dont la passion est de transmettre et partager son savoir technique et théorique au profit de la montée en compétences des futures praticiennes.

Version actualisée le 22/02/2022

PROGRAMME FORMATION

PERFECTIONNEMENT GEL ACRYGEL SALON

Durée
2 jours - 14 heures

Horaires
9h15-16h30

Nb de participants
1 à 4 maximum

Dates
A définir

Tarif
Collectif : 420,00 € HT
Individuel : 700,00 € HT
Exonéré de TVA, article 293-B du CGI

Lieu de formation
HAMEAU DE RIMBERT
21690 SALMAISE

Modalités et délais d'accès
Informations et inscription auprès de Sophie URENA :
formations@creasoongles.fr
06.98.02.78.02
Inscription au plus tard 15 jours calendaires avant la date souhaitée.

Restauration
Espace cuisine à disposition

Accessibilité aux personnes handicapées
Pour toute situation particulière, nous contacter pour une étude personnalisée de votre situation et la mise en place des adaptations nécessaires.

Langue utilisée lors de la formation : Français

Eligibilité CPF
NON

Public cible

Professionnels de l'esthétique, prothésistes ongulaire, étudiants en esthétique

Prérequis

Professionnels ayant déjà suivi une formation de base en Gel.
De bonnes aptitudes manuelles indispensables.
Sens du contact et de l'autonomie, esprit créatif, méthodique et méticuleuse

Objectifs pédagogiques

Maitriser à la perfection la technique de pose de faux ongles méthode gel et acrygel salon et sans prestations de manucure

Déroulement de la formation

Accueil des stagiaires, rappel du déroulement de la formation et tour de table
QCM de début de formation

Théorie

Règles d'hygiène et propreté du matériel
Découverte du matériel et des différents produits
Démonstrations par la formatrice en gel et acrygel

Atelier d'apprentissage 1 : pratique sur soi

- Préparation de l'ongle naturel sans acte de manucure
- Positionnement du chablon, et sa decoupe
- Full cover
- French gel paint
- Incrustation paillettes
- Forme amande
- Forme carrée
- Position de l'apex et limage diamant

Atelier d'apprentissage 2 : pratique sur modèle en binôme

- Préparation de l'ongle naturel sans acte de manucure
- Pose complète chablon
- Création aux choix
- Position de l'apex et limage diamant

QCM de fin de formation
Evaluation finale des acquis et bilan de la formation
Remise du certificat de formation

Méthodes et moyens pédagogiques

Formation dispensée en présentiel ou en visio
Apports théoriques et pratiques par la formatrice
Apprentissage et applications par l'alternance de démonstrations par la formatrice et d'ateliers d'applications pratiques pour le stagiaire
Evaluations des connaissances et analyse de pratiques tout au long de la formation

Moyens techniques

Institut tout équipé aux normes d'hygiène et de salubrité, de sécurité et d'accessibilité. Table de travail individuelle équipée Lampe UV, Limes, Gel UV, Modèle, capsules d'entraînement, chablons et couleurs.
Matériel à prévoir par les stagiaires (liste détaillée transmise en amont de la formation) : Pinceaux de modelages, pinceau Liner, limes, ponceuse et embouts, outils personnels (ciseau, repousse cuticule, pinceau poussière,…), primer, top et base

Suivi et évaluation des acquis

Evaluation des connaissances théoriques en début et en fin de formation par QCM.
Analyse de pratique et évaluation des compétences acquises via la grille d'évaluation finale.
Remise d'une attestation de formation et d'un certificat de compétences si validation des acquis.
Mise à disposition de modèles d'entraînement sur papier au besoin afin de s'entraîner après la formation et parfaire les points à améliorer précisés par la formatrice via la grille d'évaluation finale.
Possibilité de contacter la formatrice après la formation par téléphone, réseaux sociaux, ou mail afin de bénéficier de conseils sur la base de photos de poses réalisées après la formation.

Encadrement et formatrice : Sophie URENA

Prothésiste ongulaire en clientèle depuis 8 ans, 40 certifications dans le métier et 14 fois médaillée au niveau mondial.
Formatrice ongulaire expérimentée et dont la passion est de transmettre et partager son savoir technique et théorique au profit de la montée en compétences des futures praticiennes.

Version actualisée le 21/02/2022

PROGRAMME FORMATION

PERFECTIONNEMENT FRENCH REVERSE

Durée
2 jours - 14 heures

Horaires
9h15-16h30

Nb de participants
1 à 4 maximum

Dates
A définir

Tarifs
Collectif : 420,00 € HT
Individuel : 700,00 € HT
Exonéré de TVA, article 293-B du CGI

Lieu de formation
HAMEAU DE RIMBERT
21690 SALMAISE

Modalités et délais d'accès
Informations et inscription auprès de Sophie URENA :
formations@creasoongles.fr
06.98.02.78.02
Inscription au plus tard 15 jours calendaires avant la date souhaitée.

Restauration
Espace cuisine à disposition

Accessibilité aux personnes handicapées
Pour toute situation particulière, nous contacter pour une étude personnalisée de votre situation et la mise en place des adaptations nécessaires.

Langue utilisée lors de la formation : Français

Eligibilité CPF
NON

Public cible

Professionnels de l'esthétique, prothésistes ongulaire, étudiants en esthétique

Prérequis

Professionnels ayant déjà suivi une formation de base en Gel.
De bonnes aptitudes manuelles indispensables.
Sens du contact et de l'autonomie, esprit créatif, méthodique et méticuleuse

Objectifs pédagogiques

Maitriser à la perfection la technique de pose de faux ongles méthode french reverse et sans prestations de manucure

Déroulement de la formation

Accueil des stagiaires, rappel du déroulement de la formation et tour de table
QCM de début de formation

Théorie

Règles d'hygiène et propreté du matériel
Découverte du matériel et des différents produits
Démonstrations par la formatrice
Découverte des matières au choix
Pratique

Atelier d'apprentissage 1 : pratique sur soi

- Préparation de l'ongle naturel sans acte de manucure
- Positionnement du chablon et sa découpe
- French reverse
- Forme carrée
- Position de l'apex et limage diamant

Atelier d'apprentissage 2 : pratique sur soi :

- Préparation de l'ongle naturel sans acte de manucure
- Remplissage sillon
- Changement de forme en amande
- Position de l'apex et limage diamant

QCM de fin de formation
Evaluation finale des acquis et bilan de la formation
Remise du certificat de formation

Méthodes et moyens pédagogiques

Formation dispensée en présentiel ou en visio
Apports théoriques et pratiques par la formatrice
Apprentissage et applications par l'alternance de démonstrations par la formatrice et d'ateliers d'applications pratiques pour le stagiaire
Evaluations des connaissances et analyse de pratiques tout au long de la formation

Moyens techniques

Institut tout équipé aux normes d'hygiène et de salubrité, de sécurité et d'accessibilité. Table de travail individuelle équipée Lampe UV, Limes, Gel UV, Modèle, capsules d'entraînement, chablons et couleurs.
Matériel à prévoir par les stagiaires (liste détaillée transmise en amont de la formation) : Pinceaux de modelages, pinceau Liner, limes, ponceuse et embouts, outils personnels (ciseau, repousse cuticule, pinceau poussière,…), primer, top et base

Suivi et évaluation des acquis

Evaluation des connaissances théoriques en début et en fin de formation par QCM.
Analyse de pratique et évaluation des compétences acquises via la grille d'évaluation finale.
Remise d'une attestation de formation et d'un certificat de compétences si validation des acquis.
Mise à disposition de modèles d'entraînement sur papier au besoin afin de s'entraîner après la formation et parfaire les points à améliorer précisés par la formatrice via la grille d'évaluation finale.
Possibilité de contacter la formatrice après la formation par téléphone, réseaux sociaux, ou mail afin de bénéficier de conseils sur la base de photos de poses réalisées après la formation.

Encadrement et formatrice : Sophie URENA

Prothésiste ongulaire en clientèle depuis 8 ans, 40 certifications dans le métier et 14 fois médaillée au niveau mondial.
Formatrice ongulaire expérimentée et dont la passion est de transmettre et partager son savoir technique et théorique au profit de la montée en compétences des futures praticiennes.

Version actualisée le 21/02/2022

PROGRAMME FORMATION

PERFECTIONNEMENT SANS LIMAGE

Durée
2 jours - 14 heures

Horaires
9h15-16h30

Nb de participants
1 à 4 maximum

Dates
A définir

Tarif
Collectif : 420,00 € HT
Individuel : 700,00 € HT
Exonéré de TVA, article 293-B du CGI

Lieu de formation
HAMEAU DE RIMBERT
21690 SALMAISE

Modalités et délais d'accès
Informations et inscription auprès de Sophie URENA :
formations@creasoongles.fr
06.98.02.78.02
Inscription au plus tard 15 jours calendaires avant la date souhaitée.

Restauration
Espace cuisine à disposition

Accessibilité aux personnes handicapées
Pour toute situation particulière, nous contacter pour une étude personnalisée de votre situation et la mise en place des adaptations nécessaires.

Langue utilisée lors de la formation : Français

Eligibilité CPF
NON

Public cible

Professionnels de l'esthétique, prothésistes ongulaire, étudiants en esthétique

Prérequis

Professionnels ayant déjà suivi une formation de base en Gel.
De bonnes aptitudes manuelles indispensables.
Sens du contact et de l'autonomie, esprit créatif, méthodique et méticuleuse

Objectifs pédagogiques

Maitriser à la perfection la technique de pose de faux ongles méthode gel UV au chablon sans limage et sans prestations de manucure

Déroulement de la formation

Accueil des stagiaires, rappel du déroulement de la formation et tour de table
QCM de début de formation

Théorie

Règles d'hygiène et propreté du matériel
Découverte du matériel et des différents produits
Démonstrations par la formatrice

Atelier d'apprentissage 1 : pratique sur soi

- Préparation de l'ongle naturel sans acte de manucure
- Positionnement du chablon et sa découpe
- Full cover
- Forme amande
- Forme carrée
- Position de l'apex

Atelier d'apprentissage 2 : pratique sur modèle en binôme

- Préparation de l'ongle naturel sans acte de manucure
- Changement de forme
- Position de l'apex

QCM de fin de formation
Evaluation finale des acquis
Bilan de la formation
Remise du certificat de formation

Méthodes et moyens pédagogiques

Formation dispensée en présentiel ou en visio
Apports théoriques et pratiques par la formatrice
Apprentissage et applications par l'alternance de démonstrations par la formatrice et d'ateliers d'applications pratiques pour le stagiaire
Evaluations des connaissances et analyse de pratiques tout au long de la formation

Moyens techniques

Institut tout équipé aux normes d'hygiène et de salubrité, de sécurité et d'accessibilité. Table de travail individuelle équipée Lampe UV, Limes, Gel UV, Modèle, capsules d'entraînement, chablons et couleurs.
Matériel à prévoir par les stagiaires (liste détaillée transmise en amont de la formation) : Pinceaux de modelages, pinceau Liner, limes, ponceuse et embouts, outils personnels (ciseau, repousse cuticule, pinceau poussière,…), primer, top et base

Suivi et évaluation des acquis

Evaluation des connaissances théoriques en début et en fin de formation par QCM.
Analyse de pratique et évaluation des compétences acquises via la grille d'évaluation finale.
Remise d'une attestation de formation et d'un certificat de compétences si validation des acquis.
Mise à disposition de modèles d'entraînement sur papier au besoin afin de s'entraîner après la formation et parfaire les points à améliorer précisés par la formatrice via la grille d'évaluation finale.
Possibilité de contacter la formatrice après la formation par téléphone, réseaux sociaux, ou mail afin de bénéficier de conseils sur la base de photos de poses réalisées après la formation.

Encadrement et formatrice : Sophie URENA

Prothésiste ongulaire en clientèle depuis 8 ans, 40 certifications dans le métier et 14 fois médaillée au niveau mondial.
Formatrice ongulaire expérimentée et dont la passion est de transmettre et partager son savoir technique et théorique au profit de la montée en compétences des futures praticiennes.

Version actualisée le 21/02/2022

PROGRAMME FORMATION

PERFECTIONNEMENT RESINE

Durée
2 jours - 14 heures

Horaires
9h15-16h30

Nb de participants
1 à 4 maximum

Dates
A définir

Tarif
Collectif : 420,00 € HT
Individuel : 700,00 € HT
Exonéré de TVA, article 293-B du CGI

Lieu de formation
HAMEAU DE RIMBERT
21690 SALMAISE

Modalités et délais d'accès
Informations et inscription auprès de Sophie URENA :
formations@creasoongles.fr
06.98.02.78.02
Inscription au plus tard 15 jours calendaires avant la date souhaitée.

Restauration
Espace cuisine à disposition

Accessibilité aux personnes handicapées
Pour toute situation particulière, nous contacter pour une étude personnalisée de votre situation et la mise en place des adaptations nécessaires.

Langue utilisée lors de la formation : Français

Eligibilité CPF
NON

Public cible

Professionnels de l'esthétique, prothésistes ongulaire, étudiants en esthétique

Prérequis

Professionnels ayant déjà suivi une formation de base en résine.
De bonnes aptitudes manuelles indispensables.
Sens du contact et de l'autonomie, esprit créatif, méthodique et méticuleuse

Objectifs pédagogiques

Maitriser à la perfection la technique de pose de faux ongles méthode résine et sans prestations de manucure

Déroulement de la formation

Accueil des stagiaires, rappel du déroulement de la formation et tour de table
QCM de début de formation

Théorie

Règles d'hygiène et propreté du matériel
Découverte du matériel et des différents produits
Démonstrations par la formatrice

Découverte des techniques et pratique

- Préparation de l'ongle naturel sans acte de manucure
- Positionnement du chablon et de sa découpe
- Différentes formes salon (carré, amande)
- Proportion du ratio de la matière (monomer, acrylique)
- Méthode de la french, incrustations paillettes, Full cover
- Position de l'apex
- Limage de la mise en forme (7 facette de limage)

Atelier d'apprentissage : pratique sur soi et ou en binôme

- Proportion du ratio de la matière (monomer, acrylique)
- Méthode de la french, incrustations paillettes, Full cover
- Position de l'apex
- Limage de la mise en forme (7 facette de limage)

QCM de fin de formation
Evaluation finale des acquis et bilan de la formation
Remise du certificat de formation

Méthodes et moyens pédagogiques

Formation dispensée en présentiel ou en visio
Apports théoriques et pratiques par la formatrice
Apprentissage et applications par l'alternance de démonstrations par la formatrice et d'ateliers d'applications pratiques pour le stagiaire
Evaluations des connaissances et analyse de pratiques tout au long de la formation

Moyens techniques

Institut tout équipé aux normes d'hygiène et de salubrité, de sécurité et d'accessibilité. Table de travail individuelle équipée Lampe UV, Limes, Gel UV, Modèle, capsules d'entraînement, chablons et couleurs.
Matériel à prévoir par les stagiaires (liste détaillée transmise en amont de la formation) : Pinceaux de modelages, pinceau Liner, limes, ponceuse et embouts, outils personnels (ciseau, repousse cuticule, pinceau poussière,…), primer, top et base

Suivi et évaluation des acquis

Evaluation des connaissances théoriques en début et en fin de formation par QCM.
Analyse de pratique et évaluation des compétences acquises via la grille d'évaluation finale.
Remise d'une attestation de formation et d'un certificat de compétences si validation des acquis.
Mise à disposition de modèles d'entraînement sur papier au besoin afin de s'entraîner après la formation et parfaire les points à améliorer précisés par la formatrice via la grille d'évaluation finale.
Possibilité de contacter la formatrice après la formation par téléphone, réseaux sociaux, ou mail afin de bénéficier de conseils sur la base de photos de poses réalisées après la formation.

Encadrement et formatrice : Sophie URENA

Prothésiste ongulaire en clientèle depuis 8 ans, 40 certifications dans le métier et 14 fois médaillée au niveau mondial.
Formatrice ongulaire expérimentée et dont la passion est de transmettre et partager son savoir technique et théorique au profit de la montée en compétences des futures praticiennes.

Version actualisée le 21/02/2022

Créa So'Ongles
Nail Artist Educator

PROGRAMME FORMATION
PERFECT NAIL

Durée
1 jour – 7 heures

Horaires
9h15-16h30

Nb de participants
1 à 4 maximum

Dates
A définir

Tarif
Collectif : 250,00 € HT
Individuel : 350,00 € HT
(Inclus kit embout)
Exonéré de TVA, article 293-B du CGI

Lieu de formation
HAMEAU DE RIMBERT
21690 SALMAISE

Modalités et délais d'accès
Informations et inscription auprès de Sophie URENA :
formations@creasoongles.fr
06.98.02.78.02
Inscription au plus tard 15 jours calendaires avant la date souhaitée.

Restauration
Espace cuisine à disposition

Accessibilité aux personnes handicapées
Pour toute situation particulière, nous contacter pour une étude personnalisée de votre situation et la mise en place des adaptations nécessaires.

Langue utilisée lors de la formation : Français

Eligibilité CPF
NON

Public cible

Professionnels de l'esthétique, prothésistes ongulaire, étudiants en esthétique

Prérequis

Professionnels ayant déjà suivie une formation de base en Gel.
De bonnes aptitudes manuelles indispensables.
Sens du contact et de l'autonomie, esprit créatif, méthodique et méticuleuse

Objectifs pédagogiques

Maitriser les produits et matériel, le savoir-faire pour pratiquer la technique Perfect Nail sans prestations de manucure
Réaliser les différentes étapes : analyse, préparation des ongles et pose
Connaitre les différents embouts de ponceuse pour préparer les ongles

Déroulement de la formation

Accueil des stagiaires, rappel du déroulement de la formation et tour de table
QCM de début de formation
Théorie
Présentation du matériel et des différents produits
Rappels règles hygiène
Démonstration par la formatrice
Pratique :
-Préparation de l'ongle naturel sans acte de manucure
-Utilisation de la ponceuse et de ses embouts
-Positionnement du chablon pour une mini extension en vsp
-Proportion du ratio de la matière en rubber
-Méthode full cover sans limage
-Position de l'apex
QCM de fin de formation
Evaluation finale des acquis et bilan de la formation
Remise du certificat de formation

Méthodes et moyens pédagogiques

Formation dispensée en présentiel ou en visio
Apports théoriques et pratiques par la formatrice
Apprentissage et applications par l'alternance de démonstrations par la formatrice et d'ateliers d'applications pratiques pour le stagiaire
Evaluations des connaissances et analyse de pratiques tout au long de la formation

Moyens techniques

Institut tout équipé aux normes d'hygiène et de salubrité, de sécurité et d'accessibilité. Table de travail individuelle équipée Lampe UV, Limes, Gel UV, Modèle, capsules d'entraînement, chablons et couleurs.
Matériel à prévoir par les stagiaires (liste détaillée transmise en amont de la formation) : Pinceaux de modelages, pinceau Liner, limes, ponceuse et embouts, outils personnels (ciseau, repousse cuticule, pinceau poussière,…), primer, top et base

Suivi et évaluation des acquis

Evaluation des connaissances théoriques en début et en fin de formation par QCM.
Analyse de pratique et évaluation des compétences acquises via la grille d'évaluation finale.
Remise d'une attestation de formation et d'un certificat de compétences si validation des acquis.
Mise à disposition de modèles d'entraînement sur papier au besoin afin de s'entraîner après la formation et parfaire les points à améliorer précisés par la formatrice via la grille d'évaluation finale.
Possibilité de contacter la formatrice après la formation par téléphone, réseaux sociaux, ou mail afin de bénéficier de conseils sur la base de photos de poses réalisées après la formation.

Encadrement et formatrice : Sophie URENA

Prothésiste ongulaire en clientèle depuis 8 ans, 40 certifications dans le métier et 14 fois médaillée au niveau mondial.
Formatrice ongulaire expérimentée et dont la passion est de transmettre et partager son savoir technique et théorique au profit de la montée en compétences des futures praticiennes.

Version actualisée le 21/02/2022

PROGRAMME FORMATION
ARTISTIQUE

Durée
1 jour – 7 heures

Horaires
9h15-16h30

Nb de participants
1 à 4 maximum

Dates
A définir

Tarif
Collectif : 250,00 € HT
Individuel : 350,00 € HT
Exonéré de TVA, article 293-B du CGI

Lieu de formation
HAMEAU DE RIMBERT
21690 SALMAISE

Modalités et délais d'accès
Informations et inscription auprès de Sophie URENA :
formations@creasoongles.fr
06.98.02.78.02
Inscription au plus tard 15 jours calendaires avant la date souhaitée.

Restauration
Espace cuisine à disposition

Accessibilité aux personnes handicapées
Pour toute situation particulière, nous contacter pour une étude personnalisée de votre situation et la mise en place des adaptations nécessaires.

Langue utilisée lors de la formation : Français

Eligibilité CPF
NON

Public cible

Professionnelle de l'esthétique, prothésiste ongulaire, étudiant en esthétique

Prérequis

Professionnels ayant déjà suivi une formation de base en Gel/ resine et au moins un perfectionnement.
De bonnes aptitudes manuelles indispensables.
Sens du contact et de l'autonomie, esprit créatif, méthodique et méticuleuse

Objectifs pédagogiques

Perfectionner la technique de pose de faux ongles méthode gel UV au chablon et sans prestations de manucure

Déroulement de la formation

Accueil des stagiaires, rappel du déroulement de la formation et tour de table
QCM de début de formation
Théorie
Présentation du matériel et des différents produits
Rappels règles hygiène
Démonstration par la formatrice
Matière au choix
Pratique : 1 forme artistique au choix
Préparation de l'ongle naturel sans acte de manucure
Positionnement du chablon et de sa découpe
1 Forme artistique choisit
Proportion du ratio de la matière
Méthode de la french reverse
Position de l'apex
L'image de la mise en forme (7 facettes de l'image)
QCM de fin de formation
Evaluation finale des acquis et bilan de la formation
Remise du certificat de formation

Méthodes et moyens pédagogiques

Formation dispensée en présentiel ou en visio
Apports théoriques et pratiques par la formatrice
Apprentissage et applications par l'alternance de démonstrations par la formatrice et d'ateliers d'applications pratiques pour le stagiaire
Evaluations des connaissances et analyse de pratiques tout au long de la formation

Moyens techniques

Institut tout équipé aux normes d'hygiène et de salubrité, de sécurité et d'accessibilité. Table de travail individuelle équipée Lampe UV, Limes, Gel UV, Modèle, capsules d'entraînement, chablons et couleurs.
Matériel à prévoir par les stagiaires (liste détaillée transmise en amont de la formation) : Pinceaux de modelages, pinceau Liner, limes, ponceuse et embouts, outils personnels (ciseau, repousse cuticule, pinceau poussière,…), primer, top et base

Suivi et évaluation des acquis

Evaluation des connaissances théoriques en début et en fin de formation par QCM.
Analyse de pratique et évaluation des compétences acquises via la grille d'évaluation finale.
Remise d'une attestation de formation et d'un certificat de compétences si validation des acquis.
Mise à disposition de modèles d'entraînement sur papier au besoin afin de s'entraîner après la formation et parfaire les points à améliorer précisés par la formatrice via la grille d'évaluation finale.
Possibilité de contacter la formatrice après la formation par téléphone, réseaux sociaux, ou mail afin de bénéficier de conseils sur la base de photos de poses réalisées après la formation.

Encadrement et formatrice : Sophie URENA

Prothésiste ongulaire en clientèle depuis 8 ans, 40 certifications dans le métier et 14 fois médaillée au niveau mondial.
Formatrice ongulaire expérimentée et dont la passion est de transmettre et partager son savoir technique et théorique au profit de la montée en compétences des futures praticiennes.

Version actualisée le 21/02/2022

PROGRAMME FORMATION

MINI ARTISTIQUE

Durée
1 jour – 7 heures

Horaires
9h15-16h30

Nb de participants
1 à 4 maximum

Dates
A définir

Tarif
Collectif : 230,00 € HT
Individuel : 350,00 € HT
Exonéré de TVA, article 293-B du CGI

Lieu de formation
HAMEAU DE RIMBERT
21690 SALMAISE

Modalités et délais d'accès
Informations et inscription auprès de Sophie URENA :
formations@creasoongles.fr
06.98.02.78.02
Inscription au plus tard 15 jours calendaires avant la date souhaitée.

Restauration
Espace cuisine à disposition

Accessibilité aux personnes handicapées
Pour toute situation particulière, nous contacter pour une étude personnalisée de votre situation et la mise en place des adaptations nécessaires.

Langue utilisée lors de la formation : Français

Eligibilité CPF
NON

Public cible

Professionnelle de l'esthétique, prothésiste ongulaire, étudiant en esthétique

Prérequis

Professionnels ayant déjà suivi une formation de base en Gel et french reverse.
De bonnes aptitudes manuelles indispensables.
Sens du contact et de l'autonomie, esprit créatif, méthodique et méticuleuse

Objectifs pédagogiques

Perfectionner la technique de pose de faux ongles méthode gel UV au chablon et sans prestations de manucure

Déroulement de la formation

Accueil des stagiaires, rappel du déroulement de la formation et tour de table
QCM de début de formation

Théorie
Présentation du matériel et des différents produits
Rappels règles hygiène
Démonstration par la formatrice de chaque forme

Pratique
-Préparation de l'ongle naturel sans acte de manucure
-Positionnement du chablon
-Pose de gel (base, french, construction, finition)
-Méthode de la Reverse pour réaliser une French (Sourire et dégradé)
-Position de l'apex
-Limage de la mise en forme (4 formes choix)
-2 formes le matin 2 formes après-midi
QCM de fin de formation
Evaluation finale des acquis et bilan de la formation
Remise du certificat de formation

Méthodes et moyens pédagogiques

Formation dispensée en présentiel ou en visio
Apports théoriques et pratiques par la formatrice
Apprentissage et applications par l'alternance de démonstrations par la formatrice et d'ateliers d'applications pratiques pour le stagiaire
Evaluations des connaissances et analyse de pratiques tout au long de la formation

Moyens techniques

Institut tout équipé aux normes d'hygiène et de salubrité, de sécurité et d'accessibilité. Table de travail individuelle équipée Lampe UV, Limes, Gel UV, Modèle, capsules d'entraînement, chablons et couleurs.
Matériel à prévoir par les stagiaires (liste détaillée transmise en amont de la formation) : Pinceaux de modelages, pinceau Liner, limes, ponceuse et embouts, outils personnels (ciseau, repousse cuticule, pinceau poussière,…), primer, top et base

Suivi et évaluation des acquis

Evaluation des connaissances théoriques en début et en fin de formation par QCM.
Analyse de pratique et évaluation des compétences acquises via la grille d'évaluation finale.
Remise d'une attestation de formation et d'un certificat de compétences si validation des acquis.
Mise à disposition de modèles d'entraînement sur papier au besoin afin de s'entraîner après la formation et parfaire les points à améliorer précisés par la formatrice via la grille d'évaluation finale.
Possibilité de contacter la formatrice après la formation par téléphone, réseaux sociaux, ou mail afin de bénéficier de conseils sur la base de photos de poses réalisées après la formation.

Encadrement et formatrice : Sophie URENA

Prothésiste ongulaire en clientèle depuis 8 ans, 40 certifications dans le métier et 14 fois médaillée au niveau mondial.
Formatrice ongulaire expérimentée et dont la passion est de transmettre et partager son savoir technique et théorique au profit de la montée en compétences des futures praticiennes.

Version actualisée le 21/02/2022

PROGRAMME FORMATION

NAIL ART FINESSE

Durée
1 jour – 7 heures

Horaires
9h15-16h30

Nb de participants
1 à 4 maximum

Dates
A définir

Tarif
Collectif : 210,00 € HT
Individuel : 350,00 € HT
(Inclus 1 pinceau liner offert)
Exonéré de TVA, article 293-B du CGI

Lieu de formation
HAMEAU DE RIMBERT
21690 SALMAISE

Modalités et délais d'accès
Informations et inscription auprès de Sophie URENA :
formations@creasoongles.fr
06.98.02.78.02
Inscription au plus tard 15 jours calendaires avant la date souhaitée.

Restauration
Espace cuisine à disposition

Accessibilité aux personnes handicapées
Pour toute situation particulière, nous contacter pour une étude personnalisée de votre situation et la mise en place des adaptations nécessaires.

Langue utilisée lors de la formation : Français

Eligibilité CPF
NON

Public cible

Professionnelle de l'esthétique, prothésiste ongulaire, étudiant en esthétique
Toute personne souhaitant se former au Nail Art

Prérequis

De bonnes aptitudes manuelles indispensables.
Sens du contact et de l'autonomie, esprit créatif, méthodique et méticuleuse

Objectifs pédagogiques

Apprendre et appliquer les techniques de décorations d 'ongles au Gel

Déroulement de la formation

Accueil des stagiaires, rappel du déroulement de la formation et tour de table
QCM de début de formation

Théorie

Rappel des règles d'hygiènes et de sécurité au centre de formation
Hygiène et propreté du matériel
Découverte du matériel

Pratique

Travaux sur capsules d'entrainement avec le gel :

- Fonds
- Lignes courbes
- Jeu de finesse et d 'épaisseur
- Arabesques
- Point
- Roses
- Lignes fines
- Sur un dégradé fait à l'éponge

QCM de fin de formation
Evaluation finale des acquis et bilan de la formation
Remise du certificat de formation

Méthodes et moyens pédagogiques

Formation dispensée en présentiel ou en visio
Apports théoriques et pratiques par la formatrice
Apprentissage et applications par l'alternance de démonstrations par la formatrice et d'ateliers d'applications pratiques pour le stagiaire
Evaluations des connaissances et analyse de pratiques tout au long de la formation

Moyens techniques

Institut tout équipé aux normes d'hygiène et de salubrité, de sécurité et d'accessibilité. Table de travail individuelle équipée Lampe UV, Limes, Gel UV, Modèle, capsules d'entraînement, chablons et couleurs.
Matériel à prévoir par les stagiaires (liste détaillée transmise en amont de la formation) : Pinceaux de modelages, pinceau Liner, limes, ponceuse et embouts, outils personnels (ciseau, repousse cuticule, pinceau poussière,…), primer, top et base

Suivi et évaluation des acquis

Evaluation des connaissances théoriques en début et en fin de formation par QCM.
Analyse de pratique et évaluation des compétences acquises via la grille d'évaluation finale.
Remise d'une attestation de formation et d'un certificat de compétences si validation des acquis.
Mise à disposition de modèles d'entraînement sur papier au besoin afin de s'entraîner après la formation et parfaire les points à améliorer précisés par la formatrice via la grille d'évaluation finale.
Possibilité de contacter la formatrice après la formation par téléphone, réseaux sociaux, ou mail afin de bénéficier de conseils sur la base de photos de poses réalisées après la formation.

Encadrement et formatrice : Sophie URENA

Prothésiste ongulaire en clientèle depuis 8 ans, 40 certifications dans le métier et 14 fois médaillée au niveau mondial.
Formatrice ongulaire expérimentée et dont la passion est de transmettre et partager son savoir technique et théorique au profit de la montée en compétences des futures praticiennes.

Version actualisée le 21/02/2022

PROGRAMME FORMATION

NAIL ART 3D RELIEF ET PLAT

Durée
1 jour – 7 heures

Horaires
9h15-16h30

Nb de participants
1 à 4 maximum

Dates
A définir

Tarif
Collectif : 210,00 € HT
Individuel : 350,00 € HT
Exonéré de TVA, article 293-B du CGI

Lieu de formation
HAMEAU DE RIMBERT
21690 SALMAISE

Modalités et délais d'accès
Informations et inscription auprès de Sophie URENA :
formations@creasoongles.fr
06.98.02.78.02
Inscription au plus tard 15 jours calendaires avant la date souhaitée.

Restauration
Espace cuisine à disposition

Accessibilité aux personnes handicapées
Pour toute situation particulière, nous contacter pour une étude personnalisée de votre situation et la mise en place des adaptations nécessaires.

Langue utilisée lors de la formation : Français

Eligibilité CPF
NON

Public cible

Professionnelle de l'esthétique, prothésiste ongulaire, étudiant en esthétique

Prérequis

Professionnels ayant déjà suivi une formation de base en nail art.
De bonnes aptitudes manuelles indispensables.
Sens du contact et de l'autonomie, esprit créatif, méthodique et méticuleuse

Objectifs pédagogiques

Appliquer les différents ratios pour pouvoir composer des fleurs en reliefs, en résine et créer des fleurs et des décorations en strass

Déroulement de la formation

Accueil des stagiaires, rappel du déroulement de la formation et tour de table
QCM de début de formation
Théorie
Présentation du matériel et des différents produits
Rappels règles hygiène
Démonstration par la formatrice
Pratique
-Préparation de la capsule
-Comprendre le bon ratio
-Entrainement sur papiers pour créer les pétales
-Réalisation de capsules en motif 3D relief et plate
-Comprendre le mélange des couleurs
QCM de fin de formation
Evaluation finale des acquis et bilan de la formation
Remise du certificat de formation

Méthodes et moyens pédagogiques

Formation dispensée en présentiel ou en visio
Apports théoriques et pratiques par la formatrice
Apprentissage et applications par l'alternance de démonstrations par la formatrice et d'ateliers d'applications pratiques pour le stagiaire
Evaluations des connaissances et analyse de pratiques tout au long de la formation

Moyens techniques

Institut tout équipé aux normes d'hygiène et de salubrité, de sécurité et d'accessibilité. Table de travail individuelle équipée Lampe UV, Limes, Gel UV, Modèle, capsules d'entraînement, chablons et couleurs.
Matériel à prévoir par les stagiaires (liste détaillée transmise en amont de la formation) : Pinceaux de modelages, pinceau Liner, limes, ponceuse et embouts, outils personnels (ciseau, repousse cuticule, pinceau poussière,…), primer, top et base

Suivi et évaluation des acquis

Evaluation des connaissances théoriques en début et en fin de formation par QCM.
Analyse de pratique et évaluation des compétences acquises via la grille d'évaluation finale.
Remise d'une attestation de formation et d'un certificat de compétences si validation des acquis.
Mise à disposition de modèles d'entraînement sur papier au besoin afin de s'entraîner après la formation et parfaire les points à améliorer précisés par la formatrice via la grille d'évaluation finale.
Possibilité de contacter la formatrice après la formation par téléphone, réseaux sociaux, ou mail afin de bénéficier de conseils sur la base de photos de poses réalisées après la formation.

Encadrement et formatrice : Sophie URENA

Prothésiste ongulaire en clientèle depuis 8 ans, 40 certifications dans le métier et 14 fois médaillée au niveau mondial.
Formatrice ongulaire expérimentée et dont la passion est de transmettre et partager son savoir technique et théorique au profit de la montée en compétences des futures praticiennes.

Version actualisée le 21/02/2022

PROGRAMME FORMATION

NAIL ART ONE STROKE

Durée
1 jour – 7 heures

Horaires
9h15-16h30

Nb de participants
1 à 4 maximum

Dates
A définir

Tarif
Collectif : 210,00 € HT
Individuel : 350,00 € HT
Exonéré de TVA, article 293-B du CGI

Lieu de formation
HAMEAU DE RIMBERT
21690 SALMAISE

Modalités et délais d'accès
Informations et inscription auprès de Sophie URENA :
formations@creasoongles.fr
06.98.02.78.02
Inscription au plus tard 15 jours calendaires avant la date souhaitée.

Restauration
Espace cuisine à disposition

Accessibilité aux personnes handicapées
Pour toute situation particulière, nous contacter pour une étude personnalisée de votre situation et la mise en place des adaptations nécessaires.

Langue utilisée lors de la formation : Français

Eligibilité CPF
NON

Public cible

Professionnelle de l'esthétique, prothésiste ongulaire, étudiant en esthétique

Prérequis

Professionnels ayant déjà suivi une formation de base en nail art
De bonnes aptitudes manuelles indispensables.
Sens du contact et de l'autonomie, esprit créatif, méthodique et méticuleuse

Objectifs pédagogiques

Appliquer les différents gels
Effectuer le mouvement de pinceaux pour réaliser le one stroke
Réaliser les décorations avec pinceaux biseauté, avec 2 couleurs

Déroulement de la formation

Accueil des stagiaires, rappel du déroulement de la formation et tour de table
QCM de début de formation
Théorie
Présentation du matériel et des différents produits
Rappels règles hygiène
Démonstration par la formatrice
Pratique
-Préparation de la capsule
-Entrainement sur papiers noirs des mouvements one stroke
-Réalisation de capsules en motif one stroke
-Comprendre le mélange des 2 couleurs
QCM de fin de formation
Evaluation finale des acquis et bilan de la formation
Remise du certificat de formation

Méthodes et moyens pédagogiques

Formation dispensée en présentiel ou en visio
Apports théoriques et pratiques par la formatrice
Apprentissage et applications par l'alternance de démonstrations par la formatrice et d'ateliers d'applications pratiques pour le stagiaire
Evaluations des connaissances et analyse de pratiques tout au long de la formation

Moyens techniques

Institut tout équipé aux normes d'hygiène et de salubrité, de sécurité et d'accessibilité. Table de travail individuelle équipée Lampe UV, Limes, Gel UV, Modèle, capsules d'entraînement, chablons et couleurs.
Matériel à prévoir par les stagiaires (liste détaillée transmise en amont de la formation) : Pinceaux de modelages, pinceau Liner, limes, ponceuse et embouts, outils personnels (ciseau, repousse cuticule, pinceau poussière,…), primer, top et base

Suivi et évaluation des acquis

Evaluation des connaissances théoriques en début et en fin de formation par QCM.
Analyse de pratique et évaluation des compétences acquises via la grille d'évaluation finale.
Remise d'une attestation de formation et d'un certificat de compétences si validation des acquis.
Mise à disposition de modèles d'entraînement sur papier au besoin afin de s'entraîner après la formation et parfaire les points à améliorer précisés par la formatrice via la grille d'évaluation finale.
Possibilité de contacter la formatrice après la formation par téléphone, réseaux sociaux, ou mail afin de bénéficier de conseils sur la base de photos de poses réalisées après la formation.

Encadrement et formatrice : Sophie URENA

Prothésiste ongulaire en clientèle depuis 8 ans, 40 certifications dans le métier et 14 fois médaillée au niveau mondial.
Formatrice ongulaire expérimentée et dont la passion est de transmettre et partager son savoir technique et théorique au profit de la montée en compétences des futures praticiennes.

Version actualisée le 21/02/2022

PROGRAMME FORMATION
BABYBOOMER

Durée
1 jour – 7 heures

Horaires
9h15-16h30

Nb de participants
1 à 4 maximum

Dates
A définir

Tarif
Collectif : 210,00 € HT
Individuel : 350,00 € HT
Exonéré de TVA, article 293-B du CGI

Lieu de formation
HAMEAU DE RIMBERT
21690 SALMAISE

Modalités et délais d'accès
Informations et inscription auprès de Sophie URENA :
formations@creasoongles.fr
06.98.02.78.02
Inscription au plus tard 15 jours calendaires avant la date souhaitée.

Restauration
Espace cuisine à disposition

Accessibilité aux personnes handicapées
Pour toute situation particulière, nous contacter pour une étude personnalisée de votre situation et la mise en place des adaptations nécessaires.

Langue utilisée lors de la formation : Français

Eligibilité CPF
NON

Public cible

Professionnelle de l'esthétique, prothésiste ongulaire, étudiant en esthétique

Prérequis

Professionnels ayant déjà suivi une formation de base en Gel.
De bonnes aptitudes manuelles indispensables.
Sens du contact et de l'autonomie, esprit créatif, méthodique et méticuleuse

Objectifs pédagogiques

Maitriser les produits et matériel, le savoir-faire et la posture nécessaires pour pratiquer la pose de gel et semi en babyboomer
Connaitre les différentes méthodes et les différentes étapes préparation, pose et remplissage

Déroulement de la formation

Accueil des stagiaires, rappel du déroulement de la formation et tour de table
QCM de début de formation
Théorie :
Présentation du matériel et des différents produits
Hygiène
Démonstration par la formatrice
Pratique :
-Préparation de l'ongle naturel sans acte de manucure
-Positionnement du chablon
-Pose de gel
-Position de l'apex
-Limage diamant de la mise en forme
-Méthode dégradé 3 techniques
(Babyboomer, Babycolor, Babyglitters)
QCM de fin de formation
Evaluation finale des acquis et bilan de la formation
Remise du certificat de formation

Méthodes et moyens pédagogiques

Formation dispensée en présentiel ou en visio
Apports théoriques et pratiques par la formatrice
Apprentissage et applications par l'alternance de démonstrations par la formatrice et d'ateliers d'applications pratiques pour le stagiaire
Evaluations des connaissances et analyse de pratiques tout au long de la formation

Moyens techniques

Institut tout équipé aux normes d'hygiène et de salubrité, de sécurité et d'accessibilité. Table de travail individuelle équipée Lampe UV, Limes, Gel UV, Modèle, capsules d'entraînement, chablons et couleurs.
Matériel à prévoir par les stagiaires (liste détaillée transmise en amont de la formation) : Pinceaux de modelages, pinceau Liner, limes, ponceuse et embouts, outils personnels (ciseau, repousse cuticule, pinceau poussière,…), primer, top et base

Suivi et évaluation des acquis

Evaluation des connaissances théoriques en début et en fin de formation par QCM.
Analyse de pratique et évaluation des compétences acquises via la grille d'évaluation finale.
Remise d'une attestation de formation et d'un certificat de compétences si validation des acquis.
Mise à disposition de modèles d'entraînement sur papier au besoin afin de s'entraîner après la formation et parfaire les points à améliorer précisés par la formatrice via la grille d'évaluation finale.
Possibilité de contacter la formatrice après la formation par téléphone, réseaux sociaux, ou mail afin de bénéficier de conseils sur la base de photos de poses réalisées après la formation.

Encadrement et formatrice : Sophie URENA

Prothésiste ongulaire en clientèle depuis 8 ans, 40 certifications dans le métier et 14 fois médaillée au niveau mondial.
Formatrice ongulaire expérimentée et dont la passion est de transmettre et partager son savoir technique et théorique au profit de la montée en compétences des futures praticiennes.

Version actualisée le 21/02/2022

PROGRAMME FORMATION

PERFECTIONNEMENT ONLY CAPSULES

Durée
1 jours - 7heures

Horaires
9h15-16h30

Nb de participants
1 à 4 maximum

Dates
A définir

Tarif
Collectif : 230,00 € HT
Individuel : 350,00 € HT
Exonéré de TVA, article 293-B du CGI

Lieu de formation
HAMEAU DE RIMBERT
21690 SALMAISE

Modalités et délais d'accès
Informations et inscription auprès de Sophie URENA :
formations@creasoongles.fr
06.98.02.78.02
Inscription au plus tard 15 jours calendaires avant la date souhaitée.

Restauration
Espace cuisine à disposition

Accessibilité aux personnes handicapées
Pour toute situation particulière, nous contacter pour une étude personnalisée de votre situation et la mise en place des adaptations nécessaires.

Langue utilisée lors de la formation : Français

Eligibilité CPF
NON

Public cible

Professionnels de l'esthétique, prothésistes ongulaire, étudiants en esthétique

Prérequis

Professionnels ayant déjà suivi une formation de base en Gel.
De bonnes aptitudes manuelles indispensables.
Sens du contact et de l'autonomie, esprit créatif, méthodique et méticuleuse

Objectifs pédagogiques

Maitriser à la perfection la technique de pose de faux ongles méthode gel et acrygel salon et sans prestations de manucure

Déroulement de la formation

Accueil des stagiaires, rappel du déroulement de la formation et tour de table
QCM de début de formation
Règles d'hygiène et propreté du matériel
Découverte du matériel et des différents produits
Démonstrations par la formatrice en gel et acrygel
Ateliers d'apprentissage des techniques et pratique sur soi :

- Préparation de l'ongle naturel sans acte de manucure
- Positionnement DES CAPSULES, différentes techniques (américaine, poppits, gel X)
- Full cover
- French gel paint
- Incrustation paillettes
- Forme amande
- Forme carrée
- Position de l'apex
- Limage diamant

QCM de fin de formation
Evaluation finale des acquis
bilan de la formation
Remise du certificat de formation

Méthodes et moyens pédagogiques

Formation dispensée à 100% en présentiel
Apports théoriques et pratiques par la formatrice
Apprentissage et applications par l'alternance de démonstrations par la formatrice et d'ateliers d'applications pratiques pour le stagiaire
Evaluations des connaissances et analyse de pratiques tout au long de la formation

Moyens techniques

Institut tout équipé aux normes d'hygiène et de salubrité, de sécurité et d'accessibilité. Table de travail individuelle équipée Lampe UV, Limes, Gel UV, Modèle, capsules d'entraînement, chablons et couleurs.
Matériel à prévoir par les stagiaires : Pinceaux de modelages, pinceau Liner, limes, ponceuse et embouts, outils personnels (ciseau, repousse cuticule, pinceau poussière,…), primer, top et base

Suivi et évaluation des acquis

Evaluation des connaissances théoriques en début et en fin de formation par QCM.
Analyse de pratique et évaluation des compétences acquises via la grille d'évaluation finale.
Remise d'une attestation de formation et d'un certificat de compétences si validation des acquis.
Mise à disposition de modèles d'entraînement sur papier au besoin afin de s'entraîner après la formation et parfaire les points à améliorer précisés par la formatrice via la grille d'évaluation finale.
Possibilité de contacter la formatrice après la formation par téléphone, réseaux sociaux, ou mail afin de bénéficier de conseils sur la base de photos de poses réalisées après la formation.

Encadrement et formatrice : Sophie URENA

Prothésiste ongulaire en clientèle depuis 8 ans, 40 certifications dans le métier et 14 fois médaillée au niveau mondial.
Formatrice ongulaire expérimentée et dont la passion est de transmettre et partager son savoir technique et théorique au profit de la montée en compétences des futures praticiennes.

Version actualisée le 13/04/2022

PROGRAMME FORMATION

PERFECTIONNEMENT ONE DAY

Durée
1 jours - 7heures

Horaires
9h15-16h30

Nb de participants
1 à 4 maximum

Dates
A définir

Tarif
Collectif : 230,00 € HT
Individuel : 350,00 € HT
Exonéré de TVA, article 293-B du CGI

Lieu de formation
HAMEAU DE RIMBERT
21690 SALMAISE

Modalités et délais d'accès
Informations et inscription auprès de Sophie URENA :
formations@creasoongles.fr
06.98.02.78.02
Inscription au plus tard 15 jours calendaires avant la date souhaitée.

Restauration
Espace cuisine à disposition

Accessibilité aux personnes handicapées
Pour toute situation particulière, nous contacter pour une étude personnalisée de votre situation et la mise en place des adaptations nécessaires.

Langue utilisée lors de la formation : Français

Eligibilité CPF
NON

Public cible

Professionnels de l'esthétique, prothésistes ongulaire, étudiants en esthétique

Prérequis

Professionnels ayant déjà suivi une formation de base en Gel.
De bonnes aptitudes manuelles indispensables.
Sens du contact et de l'autonomie, esprit créatif, méthodique et méticuleuse

Objectifs pédagogiques

Maitriser à la perfection 4 techniques de pose de faux ongles méthode gel et acrygel salon clientèle express et sans prestations de manucure

Déroulement de la formation

Accueil des stagiaires, rappel du déroulement de la formation et tour de table
QCM de début de formation
Règles d'hygiène et propreté du matériel
Découverte du matériel et des différents produits
Démonstrations par la formatrice en gel et acrygel
Ateliers d'apprentissage des techniques et pratique sur soi :

- Préparation de l'ongle naturel sans acte de manucure, cuticules perfect
- Positionnement du chablon express
- Full cover express
- French reverse express
- Incrustation paillettes express
- Forme amande
- Forme carrée
- Position de l'apex
- Limage diamant
- Babyboomer express

QCM de fin de formation
Evaluation finale des acquis
bilan de la formation
Remise du certificat de formation

Méthodes et moyens pédagogiques

Formation dispensée à 100% en présentiel
Apports théoriques et pratiques par la formatrice
Apprentissage et applications par l'alternance de démonstrations par la formatrice et d'ateliers d'applications pratiques pour le stagiaire
Evaluations des connaissances et analyse de pratiques tout au long de la formation

Moyens techniques

Institut tout équipé aux normes d'hygiène et de salubrité, de sécurité et d'accessibilité. Table de travail individuelle équipée Lampe UV, Limes, Gel UV, Modèle, capsules d'entraînement, chablons et couleurs.
Matériel à prévoir par les stagiaires : Pinceaux de modelages, pinceau Liner, limes, ponceuse et embouts, outils personnels (ciseau, repousse cuticule, pinceau poussière,…), primer, top et base

Suivi et évaluation des acquis

Evaluation des connaissances théoriques en début et en fin de formation par QCM.
Analyse de pratique et évaluation des compétences acquises via la grille d'évaluation finale.
Remise d'une attestation de formation et d'un certificat de compétences si validation des acquis.
Mise à disposition de modèles d'entraînement sur papier au besoin afin de s'entraîner après la formation et parfaire les points à améliorer précisés par la formatrice via la grille d'évaluation finale.
Possibilité de contacter la formatrice après la formation par téléphone, réseaux sociaux, ou mail afin de bénéficier de conseils sur la base de photos de poses réalisées après la formation.

Encadrement et formatrice : Sophie URENA

Prothésiste ongulaire en clientèle depuis 8 ans, 40 certifications dans le métier et 14 fois médaillée au niveau mondial.
Formatrice ongulaire expérimentée et dont la passion est de transmettre et partager son savoir technique et théorique au profit de la montée en compétences des futures praticiennes.

Version actualisée le 13/04/2022

PROGRAMME FORMATION

DECOUVERTE ACRYGEL

Durée
1 jours - 7heures

Horaires
9h15-16h30

Nb de participants
1 à 4 maximum

Dates
A définir

Tarif
Collectif : 230,00 € HT
Individuel : 350,00 € HT
Exonéré de TVA, article 293-B du CGI

Lieu de formation
HAMEAU DE RIMBERT
21690 SALMAISE

Modalités et délais d'accès
Informations et inscription auprès de Sophie URENA :
formations@creasoongles.fr
06.98.02.78.02
Inscription au plus tard 15 jours calendaires avant la date souhaitée.

Restauration
Espace cuisine à disposition

Accessibilité aux personnes handicapées
Pour toute situation particulière, nous contacter pour une étude personnalisée de votre situation et la mise en place des adaptations nécessaires.

Langue utilisée lors de la formation : Français

Eligibilité CPF
NON

Public cible

Professionnels de l'esthétique, prothésistes ongulaire, étudiants en esthétique

Prérequis

Professionnels ayant déjà suivi une formation de base en Gel.
De bonnes aptitudes manuelles indispensables.
Sens du contact et de l'autonomie, esprit créatif, méthodique et méticuleuse

Objectifs pédagogiques

Maitriser à la perfection la techniques de pose de faux ongles méthode acrygel salon et sans prestations de manucure

Déroulement de la formation

Accueil des stagiaires, rappel du déroulement de la formation et tour de table
QCM de début de formation
Règles d'hygiène et propreté du matériel
Découverte du matériel et des différents produits
Démonstrations par la formatrice en gel et acrygel
Ateliers d'apprentissage des techniques et pratique sur soi :

- Préparation de l'ongle naturel sans acte de manucure, cuticules perfect
- Positionnement du chablon
- Full cover
- French reverse
- Effet pierres précieuses
- Forme amande
- Forme carrée
- Position de l'apex
- Limage diamant
- Babyglitters

QCM de fin de formation
Evaluation finale des acquis
bilan de la formation
Remise du certificat de formation

Méthodes et moyens pédagogiques

Formation dispensée à 100% en présentiel
Apports théoriques et pratiques par la formatrice
Apprentissage et applications par l'alternance de démonstrations par la formatrice et d'ateliers d'applications pratiques pour le stagiaire
Evaluations des connaissances et analyse de pratiques tout au long de la formation

Moyens techniques

Institut tout équipé aux normes d'hygiène et de salubrité, de sécurité et d'accessibilité. Table de travail individuelle équipée Lampe UV, Limes, Gel UV, Modèle, capsules d'entraînement, chablons et couleurs.
Matériel à prévoir par les stagiaires : Pinceaux de modelages, pinceau Liner, limes, ponceuse et embouts, outils personnels (ciseau, repousse cuticule, pinceau poussière,…), primer, top et base

Suivi et évaluation des acquis

Evaluation des connaissances théoriques en début et en fin de formation par QCM.
Analyse de pratique et évaluation des compétences acquises via la grille d'évaluation finale.
Remise d'une attestation de formation et d'un certificat de compétences si validation des acquis.
Mise à disposition de modèles d'entraînement sur papier au besoin afin de s'entraîner après la formation et parfaire les points à améliorer précisés par la formatrice via la grille d'évaluation finale.
Possibilité de contacter la formatrice après la formation par téléphone, réseaux sociaux, ou mail afin de bénéficier de conseils sur la base de photos de poses réalisées après la formation.

Encadrement et formatrice : Sophie URENA

Prothésiste ongulaire en clientèle depuis 8 ans, 40 certifications dans le métier et 14 fois médaillée au niveau mondial.
Formatrice ongulaire expérimentée et dont la passion est de transmettre et partager son savoir technique et théorique au profit de la montée en compétences des futures praticiennes.

Version actualisée le 13/04/2022

PROGRAMME FORMATION

PERFECTIONNEMENT ONGLES RONGES

Durée
1 jours - 7heures

Horaires
9h15-16h30

Nb de participants
1 à 4 maximum

Dates
A définir

Tarif
Collectif : 230,00 € HT
Individuel : 350,00 € HT
Exonéré de TVA, article 293-B du CGI

Lieu de formation
HAMEAU DE RIMBERT
21690 SALMAISE

Modalités et délais d'accès
Informations et inscription auprès de Sophie URENA :
formations@creasoongles.fr
06.98.02.78.02
Inscription au plus tard 15 jours calendaires avant la date souhaitée.

Restauration
Espace cuisine à disposition

Accessibilité aux personnes handicapées
Pour toute situation particulière, nous contacter pour une étude personnalisée de votre situation et la mise en place des adaptations nécessaires.

Langue utilisée lors de la formation : Français

Eligibilité CPF
NON

Public cible

Professionnels de l'esthétique, prothésistes ongulaire, étudiants en esthétique

Prérequis

Professionnels ayant déjà suivi une formation de base en Gel.
De bonnes aptitudes manuelles indispensables.
Sens du contact et de l'autonomie, esprit créatif, méthodique et méticuleuse

Objectifs pédagogiques

Maitriser à la perfection la technique de pose de faux ongles méthode acrygel sur ongles rongés et sans prestations de manucure

Déroulement de la formation

Accueil des stagiaires, rappel du déroulement de la formation et tour de table
QCM de début de formation
Règles d'hygiène et propreté du matériel
Découverte du matériel et des différents produits
Démonstrations par la formatrice en gel et acrygel
Ateliers d'apprentissage des techniques et pratique sur soi :

- Préparation de l'ongle naturel sans acte de manucure, cuticules perfect
- Comprendre les points de sortie
- Création d'une plaque unegual
- Full cover
- Forme amande
- Position de l'apex
- Limage diamant
- Adaptation temps de remplissage

QCM de fin de formation
Evaluation finale des acquis
bilan de la formation
Remise du certificat de formation

Méthodes et moyens pédagogiques

Formation dispensée à 100% en présentiel
Apports théoriques et pratiques par la formatrice
Apprentissage et applications par l'alternance de démonstrations par la formatrice et d'ateliers d'applications pratiques pour le stagiaire
Evaluations des connaissances et analyse de pratiques tout au long de la formation

Moyens techniques

Institut tout équipé aux normes d'hygiène et de salubrité, de sécurité et d'accessibilité. Table de travail individuelle équipée Lampe UV, Limes, Gel UV, Modèle, capsules d'entraînement, chablons et couleurs.
Matériel à prévoir par les stagiaires : Pinceaux de modelages, pinceau Liner, limes, ponceuse et embouts, outils personnels (ciseau, repousse cuticule, pinceau poussière,…), primer, top et base

Suivi et évaluation des acquis

Evaluation des connaissances théoriques en début et en fin de formation par QCM.
Analyse de pratique et évaluation des compétences acquises via la grille d'évaluation finale.
Remise d'une attestation de formation et d'un certificat de compétences si validation des acquis.
Mise à disposition de modèles d'entraînement sur papier au besoin afin de s'entraîner après la formation et parfaire les points à améliorer précisés par la formatrice via la grille d'évaluation finale.
Possibilité de contacter la formatrice après la formation par téléphone, réseaux sociaux, ou mail afin de bénéficier de conseils sur la base de photos de poses réalisées après la formation.

Encadrement et formatrice : Sophie URENA

Prothésiste ongulaire en clientèle depuis 8 ans, 40 certifications dans le métier et 14 fois médaillée au niveau mondial.
Formatrice ongulaire expérimentée et dont la passion est de transmettre et partager son savoir technique et théorique au profit de la montée en compétences des futures praticiennes.

Version actualisée le 13/04/2022

CONDITIONS GENERALES DE VENTE POUR UNE FORMATION PROFESSIONNELLE

Désignation
CREA SO'ONGLES représentée par Sophie URENA, formatrice indépendante, est un organisme de formation professionnelle, dont le siège social est **HAMEAU DE RIMBERT 21690 SALMAISE**.

Objet et champ d'application
Les présentes Conditions Générales de Vente déterminent les conditions applicables aux prestations de formation effectuées par Sophie URENA pour le compte d'un client. Toute commande de formation implique l'acception sans réserve du client des présentes Conditions Générales de Vente. Ces conditions prévalent sur tout autre document du client, en particulier sur toutes conditions générales d'achat.

Devis et justificatifs de formation
Pour chaque formation, Sophie URENA s'engage à fournir un devis au client. Ce dernier est tenu de retourner à l'organisme un exemplaire renseigné, daté, signé et tamponné, avec la mention « Bon pour accord ». L'acceptation du devis donne lieu à l'édition d'une convention ou d'un contrat de formation professionnelle en fonction des cas.
Une feuille d'émargement, une attestation de fin de formation et un certificat de réalisation sont systématiquement édités et fournis au client en fin de formation.

Prix et modalités de paiement
Les prix des formations sont indiqués en euros hors taxes. L'organisme de formation est exonéré de TVA selon article 293-B du Code Général des Impôts. Un acompte est demandé à l'inscription. Le paiement du solde est à effectuer après exécution de la prestation, à la réception de la facture, au comptant et par virement bancaire.

Financement des formations par un organisme
Dans le cadre d'un financement par un OPCO ou un FAF, il appartient au client de faire une demande de prise en charge auprès de l'organisme dont il dépend avant le début de la formation et de s'assurer du bon traitement de cette demande. Le client reste redevable de l'intégralité des frais de formation à CREA SO'ONGLES, y compris lorsque l'organisme ne prend en charge que partiellement le coût de la formation. Par ailleurs, l'absence de réponse ou le refus de prise en charge, ne constitue en aucun cas un motif valable d'annulation au-delà du délai légal de rétractation.

Dans le cadre d'un financement Pôle emploi, toute inscription fait l'objet d'une dématérialisation des informations de formation via la plateforme KAIROS. Dans ce cadre la demande de financement et l'inscription du bénéficiaire sont initiés par l'organisme de formation.

Conditions de report et d'annulation d'une formation
Faute de réalisation totale ou en cas de cessation anticipée de la formation du fait de l'organisme de formation, l'organisme prestataire rembourse au stagiaire les sommes indûment perçues de ce fait. En cas de réalisation partielle, seules les prestations effectivement dispensées sont dues au prorata temporis.
En cas de désistement de la part du stagiaire après le délai de rétractation écoulé, l'acompte versé ne sera pas remboursé par l'organisme de formation, sauf cas de force majeure dûment reconnu et tel que définie par le code civil. L'absence de réponse ou le refus d'organisme de financement n'est pas un motif valable justifiant le remboursement de l'acompte (voir CGV). En fonction du motif d'absence, un report peut être envisagé au cas par cas.
En cas d'abandon du stage par le stagiaire pour un autre motif que la force majeure dûment reconnue et telle que définie par le code civil, le présent contrat est résilié et le stagiaire reste redevable de la totalité des frais de formation.
Si le stagiaire est empêché de suivre la formation par suite de force majeure dûment reconnue et telle que définie par le code civil, le contrat de formation professionnelle est résilié. Dans ce cas, seules les prestations effectivement dispensées sont dues au prorata temporis de leur valeur prévue au présent contrat.

Programme des formations
S'il elle le juge nécessaire et en accord avec le bénéficiaire de la formation, la formatrice pourra ajuster les contenus des formations suivant le niveau des participant(e)s. Le contenu des programmes figurant sur les fiches de présentation ne sont ainsi fournis qu'à titre indicatif.

Propriété intellectuelle et droit d'auteur
Les supports de formation, quelle qu'en soit la forme (papier, numérique), sont protégés par la propriété intellectuelle et le droit d'auteur. Leur reproduction, partielle ou totale, ne peut être effectuée sans l'accord exprès de la société. Le client s'engage à ne pas utiliser, transmettre ou reproduire tout ou partie de ces documents en vue de l'organisation ou de l'animation de formations.

Informatique et libertés
Les informations à caractère personnel communiquées par le client à Sophie URENA sont utiles pour le traitement de l'inscription ainsi que pour la constitution d'un fichier clientèle. Aucune information personnelle n'est publiée à l'insu de l'utilisateur, échangée, transférée, cédée ou vendue sur un support quelconque à des tiers.
Suivant la loi « informatique et libertés » du 6 janvier 1978, le client dispose d'un droit d'accès, de rectification et d'opposition des données personnelles le concernant. Ce droit peut être exercé à tout moment par demande écrite à sarahboujet7@gmail.com.

Loi applicable et attribution de compétence
Les présentes Conditions Générales de Vente sont encadrées par la loi française. En cas de litige survenant entre Sophie URENA et le client, la recherche d'une solution à l'amiable sera privilégiée. À défaut, l'affaire sera portée devant le tribunal Compétent.

PLAN D'ACCES CREA SO'ONGLES

Adresse : HAMEAU DE RIMBERT 21690 SALMAISE
Téléphone : 06.98.02.78.02

Coordonnées GPS : Latitude : 47.45607 Longitude : 4.65742

Idéalement situé au Nord-Ouest de DIJON parking facile

Arrivée par l'Est : D971 puis D10 direction Salmaise
Arrivée par le Nord : D980 puis D20 puis D10 direction Salmaise
Arrivée par l'Ouest : A6 puis D70 direction Villy en Auxois
Arrivée par le Sud : A6 puis A38 et sortie 28 direction Sombernon
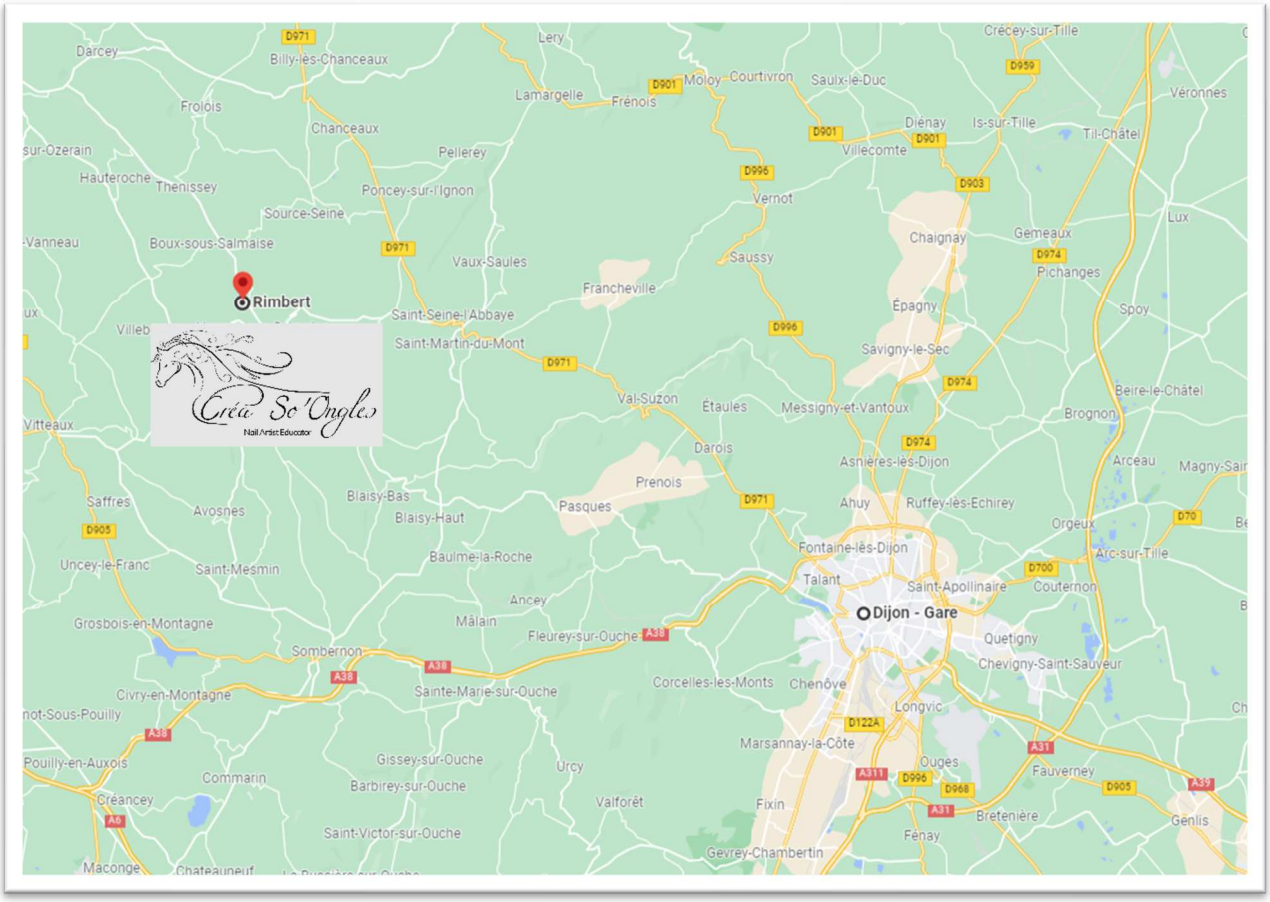
Gare de Verrey sous salmaise (2 km)
Gare Les Laumes Alesia (15 km)